Buenos Aires Provincia

BOLETÍN INFORMATIVO
Educación Superior

Octubre 2016 - Nº4

Más CIPEs para nuestros institutos

Los Coordinadores Institucionales de Políticas Estudiantiles (CIPEs) son parte de una estrategia conjunta entre la Dirección Provincial de Educación Superior de la Provincia de Buenos Aires y el Instituto Nacional de Formación Docente del Ministerio de Educación y Deportes de la Nación.
La Provincia de Buenos Aires tiene nos cupos con los que contaba la Jurisdicción, priorizando en primer lugar aquellas instituciones que contaban con CIPEs en el 2015, y ampliando en 26 cupos adicionales para las Instituciones que presentaron postulantes en la Convocatoria 2016 y no contaban con esta figura. Actualmente se ha conformado un equipo de 153 Coordinadores de Políticas Estudiantiles (CIPEs) distribuidos en las 25 regiones educativas de la provincia.
Los CIPEs cumplen una función central acompañando la generación de condiciones institucionales que fortalezcan las trayectorias estudiantiles, atienten la participación de las distintas voces, el diálogo entre los estudiantes, entre estudiantes y profesores, entre estudiantes y directivos, y también en estrechar el vínculo entre el instituto y el resto de la comunidad.
En este sentido los CIPEs conforman el equipo ampliado de la Dirección Provincial de Educación Superior y del área de Políticas Estudiantiles del INFD ya que su figura adquiere un lugar estratégico para los institutos y el sistema educativo en su conjunto, teniendo en cuenta que un docente formado en una matriz democrática e inclusiva es un agente democratizador en el ejercicio diario de su profesión.

DIRECCIÓN DE EDUCACIÓN SUPERIOR / UNIVERSIDAD

Debate sobre mundo laboral, Universidad y formación técnica en la UNLZ

La Universidad Nacional de Lanús de Tomas fue sede del seminario "Articulación entre Educación Técnico Profesional, la Universidad y la Empresa", en el que se abordaron los desafíos y oportunidades de la interacción entre los tres actores y se expusieron experiencias exitosas de vinculación y trabajo conjunto.

Uno de los paneles estuvo cargo del director Nacional de Formación Profesional, Fabián Prieto; el director Provincial de Educación Superior, Leandro Scoryesky, y el fundador de la empresa INDELAMA, Hugo Riccioli, quienes expusieron experiencias de vinculación entre la Universidad, los centros de formación técnica y el mundo laboral.

Goryesky realizó un breve repaso sobre la composición del sistema de educación superior dependiente de la Provincia y llamó a "romper la dicotomía entre los institutos de formación técnica y las universidades".

"Queremos que ese diálogo entre ambas instituciones esté en la agenda para poder planificar la oferta académica de los institutos y avanzar a ciclos de complementación que no superen los dos años" señaló Goryesky, y propuso "¿Por qué no pensar que un estudiante secundario de o de instituto pueda validar materias en la Universidad?".

Tapalqué - ISFD y T Nº 91

Articulación del ISFD y T Nº 91 con el CIC para la formación docente

El Centro Integrador Comunitario (CIC) del barrio La Milagrosa articula con el Centro de Formación Docente y Técnica Nº 91 de la ciudad, para que los alumnos del instituto realicen prácticas en el CIC.
Los alumnos que cursan el primer año del profesorado en educación primaria tendrán la posibilidad, a través del espacio de la Práctica Docente, de concretar una experiencia social en una práctica educativa no escolarizada.
Desde la tercera semana de septiembre estarán en marcha los proyectos elaborados por los alumnos, entre los que se cuentan: Taller de titeres, felicitoy y acciones tendientes a organizar y difundir la acción de biblioteca del CIC y apoyo escolar.

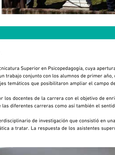

Pergamino - ISFD y T Nº 122

Participación del Instituto Nº 122 en el Congreso de historia oral de y para estudiantes secundarios

Entre los días 6, 7 y 8 de octubre en la localidad de pergamino, se desarrolla el primer congreso de historia oral de estudiantes secundarios, organizado por el instituto en conjunto con otras memorias de secundaria de la localidad.
Es un evento de vital importancia para el instituto superior en interacción con estudiantes de educación secundaria.
Cabe destacar que el mismo ha sido declarado de interés educativo cultural tanto a nivel local, regional, provincial y nacional.

Saladillo - ISFD Nº 16

Aniversario 50º del I.S.F.D Nº16 "Juana Paula Manso"

El 8 de Septiembre de este año el I.S.F.D Nº16 "Juana Paula Manso" festejó su 50 aniversario, compartiendo el acto con quien fuera su primera Directora, Ana María Pusterla y agrediendo a la primera promoción de Maestros especializados en Educación Preescolar.
La estatua de la Maestra, símbolo de nuestra formación, fue interpretada por el Profesor Jorge Mazza.
Con el acompañamiento del municipio, inspectores, concejales, consejeros escolares, profesores, estudiantes, egresados y otros miembros de la comunidad se compartió un día de re-encuentros, memorias, y agradecimiento.

Pergamino - ISFD y T Nº 4

Festejo del día del Psicopedagogo en el ISFD y T Nº 4

En la ciudad de 9 de Julio, dentro del ISFD Nº4 se dicta la carrera Tecnicatura Superior en Psicopedagogía, cuya apertura ha sido este año.
El día 14 de septiembre pasado, el cuerpo docente de la carrera, en un trabajo conjunto con los alumnos de primer año, ofreció a los alumnos de las carreras del instituto y a la comunidad en general, distintos ejes temáticos que posibilitaron ampliar el campo de conocimiento de los asistentes sobre el rol y el campo de inserción del psicopedagogo.
Esta propuesta fue el puntapié inicial de un proyecto promovido por los docentes de la carrera con el objetivo de enriquecer la trayectoria formativa de los futuros profesionales y fortalecer los vínculos entre las diferentes carreras como así también el sentido de pertenencia a la institución.
Los alumnos iniciaron la jornada con la exposición de un trabajo interdisciplinario de investigación que consistió en una encuesta a distintos agentes de la comunidad sobre el grado de conocimiento en la temática a tratar. La respuesta de los asistentes superó la expectativa en el marco de la conmemoración del Día del Psicopedagogo.

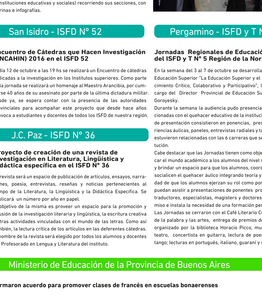

Monte Grande - ISFD Nº 35

Octavas jornadas de Ciencias en el ISFD nº 35 de Monte grande

Se llevaron a cabo las 8vas Jornadas de las Ciencias para la actualización docente en el ISFDy35 de Monte Grande.
Las mismas contaron con la presencia del Director de Enseñanza Superior, el Lic. Marcelo Vaccaro, quien visitó las jornadas.
Cerca de 300 asistentes se dieron cita para escuchar las conferencias de reconocidas especialistas como el paleontólogo Rodolfo Coria (descubridor del Argentinosaurus y el Giganotosaurus, entre otros dinosaurios patagónicos) , el biólogo marino Luis Coppolo (destacado por sus investigaciones en ballenas y delfines , la "Geóloga de la Antártida" Ya Dra a Andrea Concheyro, el Dr. Mario Hugo Genero, que disertó sobre Genética y el Director del Planetario de La Plata Diego Bago, entre otros especialistas.
Los visitantes tuvieron también la oportunidad de visitar el Museo de Ciencias Naturales del ISFD35, (que habitualmente está abierto sólo a instituciones educativas y sociales) recorriendo sus secciones, con vitrinas e infografías.

San Isidro - ISFD Nº 52

Encuentro de Cátedras que Hacen Investigación (ENCAHIN) 2016 en el ISFD 52

El día 12 de octubre a las 19 hs se realizará un Encuentro de cátedras dedicadas a la investigación en los Institutos superiores. Como parte de la jornada se realizará un homenaje al Maestro Arancibia, por cumplirse 40 años de su asesinato por parte de la última dictadura militar. Desde ya, se espera contar con la presencia de las autoridades provinciales para acompañar este proyecto que desde hace años convoca a estudiantes y docentes de todos los ISFD de nuestra región.

J.C. Paz - ISFD Nº 36

Proyecto de creación de una revista de Investigación en Literatura, Lingüística y didáctica específica en el ISFD Nº 36

La revista será un espacio de publicación de artículos, ensayos, narraciones, poesía, entrevistas, reseñas y noticias pertenecientes al campo de la Literatura, la Lingüística y la Didáctica Específica. Se publicará un número por año en papel.
El objetivo de la misma es proveer un espacio para la promoción y difusión de la investigación literaria y lingüística, la escritura creativa y otras actividades vinculadas con el mundo de las letras. Como así también, la crítica y crítica de los artículos en las referentes cátedras.
El nombre de la revista será elegido por todos los alumnos y docentes del Profesorado en Lengua y Literatura del instituto.

Avellaneda - ISFD Nº 1

Participación del I.S.F.D. Nº 1 en la Feria Educativa de Ciencia Arte y tecnología

El miércoles 17 de Agosto pasado el Instituto Nº 1 participó en la Feria Educativa de Ciencia Arte y tecnología que se desarrolló en la ciudad de Avellaneda, con el proyecto "Puentes entre Neurociencia y Educación". El mismo propone el diseño, implementación y evaluación de una propuesta de enseñanza para niños de 12 y 13 años provenientes de una escuela secundaria de la provincia de Buenos Aires.
El proyecto está a cargo de las profesoras Alvile Elizabeth y Fracchia Carolina, y participan estudiantes de la carrera del profesorado de Historia y de Educación Especial y de la Escuela de Educación Secundaria Nº 11 Simón Bolívar de Avellaneda.
Cabe destacar que este proyecto articula contenidos escolares curriculares con recomendaciones otorgadas por la neurociencia cognitiva acerca de cómo enriquecer el desarrollo de las clases.

Lobos - ISFD y T Nº 43

Trabajo de extensión en materia de Control de Calidad externo de un nuevo kit de tinción PAS en el ISFD y T Nº43 de Lobos

La empresa Sistemas Analíticos S.A. invitó al ISFD Y T Nº43 a realizar pruebas en el laboratorio para evaluar la calidad del kit de coloración PAS. El Kit es de marca Biopack, de gran aplicación tanto en el diagnóstico anatomopatológico, como en investigación biológica.
Desde la actividad de extensión del instituto, se organizó un trabajo de investigación en el cual participa un alumno avanzado del mismo que cursa la Tecnicatura en Salud. Esta tarea es dirigida por el profesor Víctor Hugo Tomasi, con la asesoría de la Dra. Prof. María Luisa Paparella.
En la primera etapa del trabajo, se obtuvieron los resultados esperados, dada la calidad y reproducibilidad de los resultados, pudiendo concluir que la aplicación del nuevo kit de tinción PAS en cortes de tejidos será de gran utilidad en la Salud, Docencia e Investigación biológica.

Tandil - ISFD y T Nº 166

Reconocimiento al mejor promedio de graduados 2015 de la carrera de Bibliotecología del ISFTy D Nº 166

En el marco de la décima Feria del libro, la Asociación de Bibliotecas Populares de Tandil, se entregó una plaquete de reconocimiento al mejor promedio de graduados 2015, de la carrera de Bibliotecología del Instituto de Formación Docente y Técnica Nº 166, destacándose el desempeño de la señora Agustina Olivera.
La carrera de Bibliotecología, es una propuesta académica de 3 años de formación que prepara Bibliotecarios Profesionales con conocimientos y destrezas fundamentales de Biblioteconomía y Documentación, para gestionar la información en cualquier centro o servicio que se encargue de su tratamiento, como las bibliotecas generales o especializadas, los centros de información de la administración o las empresas y los centros de documentación, así como los de los medios informativos o los centros de investigación.

Lincoln - ISFD y T Nº 134

Función especial de "sueño de un barrio" de Roberto Fontanarrosa en el ISFD y T Nº 134 Lincoln

Por iniciativa del Centro de Estudiantes del ISFDyT Nº 134, se llevó a cabo una función especial de "Sueño de Barrio" de Roberto Fontanarrosa, adaptada e interpretada por GAE (Grupo de Actores Especiales) de Pergamino. El objetivo de la iniciativa fue visibilizar a partir del arte, la perspectiva de integración de personas con discapacidad.
La función se llevó a cabo el jueves 25 de agosto de 2016, en el marco de la Primera Reunión Festival Integrada organizada por TIL, y la Municipalidad de Lincoln. La obra estuvo dirigida a todos los estudiantes de los institutos terciarios de Lincoln.

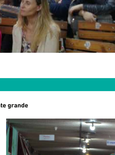

La Plata - ISFD Nº 17

Acto de conmemoración del 50° aniversario del Instituto 17

El Instituto Superior de Formación Docente N° 17 de la ciudad de La Plata inició sus actividades en año 1966 con la carrera de Capacitación para Directivos. En el año de su aniversario, el Instituto se encuentra en plena consolidación de sus programas de formación y capacitación, investigación y extensión, en el contexto de las nuevas demandas sociales a la educación, dando continuidad, profundizando y diversificando sus mandatos fundacionales.
El acto conmemorativo tuvo lugar el miércoles 5 de octubre en el Pasaje Dardo Rocha de la Ciudad. El mismo fue declarado de interés municipal por el Consejo Deliberante de la Ciudad de La Plata.

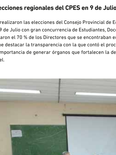

Gral. Las Heras - ISFD Nº 44

Charlas y jornadas en el ISFD Nº44

Presentación del libro "VERDADES Y MENTIRAS de la Comunicación"
El miércoles 28/9 se realizó una charla sobre Comunicación y Semiótica a 18 hs en la Municipalidad Victorino. ZECCHETTO, Cura Salecioro experto en Comunicación y semiótica, presentó su nuevo libro "VERDADES Y MENTIRAS de la Comunicación", evento en articulación con la Dirección de Cultura y Educación del Municipio.

Charla sobre Tabaquismo

El Jueves 29 de septiembre se realizó una Charla sobre Tabaquismo a las 9:30 HS, a cargo de Ruben Gonzalez, Operador Terapéutico del Servicio de Neumonología del Hospital EVITA de Lanus, organizado por la Dra. Mirta Lucero.

Jornada de RCP

El Lunes 3/10 se realizó una JORNADA DE RCP con personal Medico del SOMEMCA en el gimnasio del S.Luis, de 8 a 12 hs y de 13 a 17 hs. en articulación con la Jefatura Distrital y la Secretaria de Salud

Jornada de Discapacidad organizada por la carrera de Educación Física y Especial

El viernes 7/10, se realizó una jornada de discapacidad en la que participaron Primaria, Matemática, Física, Enfermería, Lengua y Literatura.

Capacitación sobre Lesiones por Quemaduras y Politraumatizados

EL Viernes 14/10, se realizó una capacitación sobre lesiones por quemaduras y politraumatizados; con participación de 3º de Enfermería de 8hs a 13hs, en el Gimnasio del S. Luis; LAS HERAS. Participaron todos los alumnos de Enfermería, alumnos del Inst. A. Bermejo; Enfermeros de M.Paz; Bomberos de Merlo, Las Heras, y Policía local; cuidador el Municipio de Gral.LAS HERAS

Colecta de donación de Sangre del GARRAHAN en el Instituto

El viernes 21/10, se organizó en el Hospital GARRAHAN, una colecta de donación de sangre, en la que colaboró el equipo de Acción Social del Área de Salud y Nutrición en la difusión.

La Plata - ISFD Nº 97

Cuarta jornada Bilingüe en el ISFD Nº 97

Los días 13 y 14 de octubre se realizarán charlas referidas a las "propuestas y experiencias educativas para el aula de hoy". La primera contará con la presencia de Mag. María Esther Elias.
Las mismas se realizarán en el salón de actos del Normal 3, ubicado en la 58 e/8 y 7. Ambos días 17:45 hasta 21hs.
Los informes y la inscripción deberán hacerse a través de la siguiente página http://isfd97.bue.infd.edu.ar/. Vacantes limitadas y certificados de asistencia.

J.C. Paz - ISFD Nº 36

Talleres sobre el uso de las TICS en la educación superior en el ISFD Nº36

En la sede del instituto se organizaron diversos talleres sobre el uso y aplicaciones de las Tics en el nivel superior. Los mismos, estuvieron dirigidos a docentes y alumnos, con el objetivo de brindar herramientas tales como el uso de aulas virtuales, plataformas de edición, dispositivos móviles y diversos recursos útiles a la hora de diseñar clases virtuales.

Saladillo - ISFD Nº 16

Programa radial "atravesando murallas" en el ISFD Nº16

El Proyecto fue gestado y llevado a cabo por estudiantes de 4to año del Profesorado de Inicial y a partir del año 2014 desde el espacio curricular "Educación y nuevas tecnologías". El objetivo central del mismo fue crear un espacio radial en el cual se encuentran los conocimientos construidos por los estudiantes durante su formación inicial, las experiencias y aportes de profesionales, familiares y personas con discapacidad, como parte de la formación docente y de la comunidad.
Semanalmente en el espacio curricular "Educación y Nuevas Tecnologías" se trabaja en la producción del programa. El programa se emite desde el mes de agosto los martes a las 1º por Radio LVA.
Desde el paradigma social de la discapacidad y entendiendo que el programa radial es para abordar problemáticas de la comunidad, los temas que se tratan son planteados con diferentes actores de la sociedad.

DES

Elecciones regionales del CPES en 9 de Julio

Se realizaron las elecciones del Consejo Provincial de Educación Superior en 9 de Julio con gran concurrencia de Estudiantes, Docentes y Directivos. Votaron el 70 % de los Directores que se encontraban en el Padrón.
Cabe destacar la transparencia con la que contó el proceso eleccionario y la importancia de generar órganos que fortalecen la democratización del nivel.

Pergamino - ISFD y T Nº 5

Jornadas Regionales de Educación Superior del ISFD y T Nº 5 Región de la Norpampa

En la semana del 3 al 7 de octubre se desarrollaron las Jornadas de Educación Superior "La Educación Superior y el Desarrollo del Conocimiento Crítico, Colaborativo y Participativo", la apertura estuvo a cargo del Director Provincial de Educación Superior Lic. Leandro Goryesky.
Durante la semana la audiencia pudo presenciar 68 ponencias relacionadas con el quehacer educativo de la institución. Las modalidades de presentación consistieron en ponencias, presentaciones de experiencias áulicas, paneles, entrevistas radiales y talleres; las temáticas estuvieron relacionadas con las 6 carreras que se estudian en la institución.
Cabe destacar que las Jornadas tienen como objetivo primordial acercar a mundo académico a los alumnos del nivel superior de la región y brindar un espacio para que los alumnos, coordinados por docentes sociales el quehacer áulico integrando teoría y práctica. La posibilidad de que los alumnos ejerzan su rol como ponentes y que a la vez puedan asistir a presentaciones de ponentes profesores, licenciados, traductores, especialistas, magísteres y doctores fomenta el compromiso e insita la necesidad de una formación permanente.
Las Jornadas se cerraron con el Café Literario Cultural: un encuentro de la palabra y las artes, entrega de premios del concurso literario organizado por la biblioteca Horacio Pizzo, muestra de mandalas, teatro, concertista en guitarra, lectura de poesía, baile folklórico , tango, lecturas en portugués, italiano, guaraní y sánscrito.

E. Etcheverría - ISFD y T Nº 35

Desarrollo del primer ejemplar a nivel mundial de una TABLA PERIÓDICA de los MINERALES en ISFD y T Nº35

En la sección de Ciencias de la Tierra del Museo de Ciencias Naturales del ISFD35, se exhibe el primer ejemplar a nivel mundial de una TABLA PERIÓDICA de los MINERALES, diseñada íntegramente por el Prof. Dante Tegli, docente de Química y de Mineralogía de esa Institución de formación docente de Monte Grande (GBA-Sur).
La misma nos muestra, sobre el modelo de la conocida Tabla periódica de los elementos a los minerales que contienen mayor abundancia de ese elemento químico o al que se considera el más representativo para ese elemento. Tiene además una serie de datos de cada mineral (como la coloración de la raya, la dureza, la cristalografía) que ayudan a determinar esa especie mineral.
La gran inventiva y el gran esfuerzo de este docente de Química del ISFD35, quien desinteresadamente crearía este recurso didáctico que sorprende grandemente a los visitantes, fue elogiada también por prestigiosos geólogos como la Dra. Andrea Concheyro , investigadora del CONICET.-

Ministerio de Educación de la Provincia de Buenos Aires

Firmaron acuerdo para promover clases de francés en escuelas bonaerenses

El director general de Cultura y Educación bonaerense, Alejandro Finocchiaro, y el embajador francés, Pierre-Henri Guignard, firmaron un convenio con la embajada de Francia para promover el dictado de clases de francés en las escuelas primarias de la provincia.
Este acuerdo marco propone jornadas de capacitación destinadas a profesores de francés en el país y también para todos los docentes bonaerenses.
Se programarán cursos, seminarios y talleres, financiados por la embajada, como así también becas para que los alumnos participen en los programas de movilidad y de becas del gobierno francés.
Con este convenio se busca que la carrera de Profesorado de Francés, que dejó de funcionar en 1996, se reactive y de esta forma se amplíe la oferta académica.
El director provincial de Educación Superior Leandro Goryesky señaló: "Desde la visión integral que tenemos de potenciar las escuelas bilingües y poder ofrecer la posibilidad a los alumnos de los niveles obligatorios se capacitar en lenguas extranjeras, creemos necesario que haya más docentes para eso. Por tal motivo se reactiva la carrera de Profesorado".
Una prueba piloto se realizará en Pehuajó a partir del ciclo lectivo 2017 y la propuesta irá aumentando en aquellos distritos de la provincia donde este idioma tenga mayor demanda.
Por ultima, la Provincia se comprometió a asegurar la enseñanza curricular del francés y la formación de profesores de francés para que la enseñanza del idioma esté en los demás niveles del sistema educativo.

Pehuajó - ISFD Nº 147

Charla sobre trastornos alimenticios en el ISFD Nº 147 de Pehuajó

En el marco de una serie de actividades de extensión propuestas por el instituto se realizó una charla a cargo de Lic. Yazmin Gonzalez. A lo largo de la Jornada, organizada por las alumnas de cuarto año de la carrera de discapacidad, llevada a cabo el 20 de septiembre de 2016 se abordó el concepto "trastornos de la alimentación". A raíz de la propuesta suscitada por las alumnas, se organiza la jornada prevista en la difusión de esta temática. La idea estuvo pensada para que los adquieran herramientas para detectar indicios de alarma en su futuro rol de profesionales.

Pilar - ISFD Nº 51

Ciclo de actividades de extensión del ISFD Nº 51 de Pilar

Como parte del Mes del Educador, el ISFD Nº 51 de PILAR ha desarrollado una serie de actividades dirigidas no solamente a su alumnado sino también a toda la comunidad. Esta institución, con 38 años de trayectoria en la formación docente de su distrito, encabeza y organiza una vez más el acto central distrital del Día del Maestro así como en las escuelas destino donde realiza sus Prácticas Docentes el Profesorado de Educación Primaria.
En conjunto con la UNIPE y la Secretaría de Educación de la Municipalidad de Pilar, todos los sábados del mes de septiembre se desarrolló el ciclo "Docentes y enseñanzas: diálogos y experiencias" a cargo de especialistas de la talla de Susana Finquelievich, Alejandra Birgin y Antonio Castorina.
El ISFD Nº 51 aportó al ciclo sus especialistas de los Profesorado de Educación Secundaria en Biología y en Geografía. El primero presentó lo producido en el espacio Proyecto de Investigación de 4° año bajo el título de "Alimentación y Sociedad", un valioso,como aporte acerca de alimentos para celiacos, alimentación orgánica y presencia de agro tóxicos en las quintas fruthorticolas de Pilar. Simultáneamente, se desarrolló el taller "Cartografías digitales: programa SIG", una propuesta para innovar la enseñanza de la Geografía.

Jornadas de Lecturas y Escrituras

El Profesorado de Educación Secundaria en Lengua y Literatura continuó con la realización de sus Jornadas de Lecturas y Escrituras. En esta, su tercera edición, se realizó un homenaje a la figura y a la obra de la Prof. Silvina Lombardo, autora junto con María Lescano, de los libros Para comunicarnos y Lecturas y Escrituras entre muchos otros.
Los días 29 y 30 se presentaron mesas de escritores y críticos con la presencia de Eduardo Rinesi, María Elena Fanaduto, Marcos Herrera, Roque Larraquy y Jimena Néspolo, entre más de treinta expositores.

Primeras Jornadas de Docencia, Investigación y Cultura.

El 29 de agosto y el 14 de setiembre, los Profesorados de Educación Secundaria en Historia y el de Geografía desarrollaron las I Jornadas de Docencia, Investigación y Cultura, con participación de investigadores de UNLU, institutos de distritos vecinos y la presentación de proyectos de investigación de nuestros propios alumnos.

Jornada anual de convivencia

El sábado 1 de octubre se realizó la Jornada anual de convivencia. Este encuentro se realizó con la presencia de los primeros años de todas las carreras y fue organizado por los Profesores de Educación Física con la intención de promover la interacción entre las diferentes carreras, compartir una jornada lúdica y reflexionar sobre la elección de una carrera docente.

Acto de colación

El 20 de septiembre se realizó la ceremonia donde 138 nuevos Profesores y Profesoras recibieron sus medallas ante la comunidad educativa. El encuentro contó con la presencia del Intendente local, Lic. Nicolás Ducoté y de la Directora de Educación Superior Municipal, Lic. María Rosa Batalla; el cierre contó con la presentación de representantes del Profesorado de Danzas Folclóricas del ISFDyT "Frederic Chopin" .

Participación en la Expo educativa Pilar 2016

El Instituto 51 participó de la Expoeducativa Pilar 2016, una muestra de toda la oferta educativa del nivel superior del distrito que organiza anualmente la Municipalidad de Pilar.Además de publicitar sus carreras, el instituto brindó talleres acerca de las carreras docentes, donde el Profesor José Marques interactuó con alumnos de 4° año del nivel secundario en el encuentro "Ser docentes hoy "